2020 | 2010 | 2000 | 1990 | 1980 | 1970 | 1960 | 1950 | 1940

Claudia und Will Seyfang im neu entstehenden Showroom, der in enger Zusammenarbeit mit Ranger Design geplant wurde.

Die nächste Generation in den Startlöchern: Nico und Stefan Seyfang.

Claudia Seyfang und Christopher Jank bei der Auswahl hochwertiger Stoffe für den Außenbereich.

Intensive Entwicklungsarbeit und Materialauswahl im Team: Robert King, David Lieble, Will Seyfang.

Clemens Altwasser, Rajathurai Yoganandarajah und Johannes Gerblich bei der Endmontage der „Flora" Lounge in Schlierbach.

Produktion mit Teakholz in vollem Gang.

Teakholz wird Stück für Stück eingeschnitten, um das wertvolle Material optimal zu nutzen.

Qualitätskontrolle von Aluminiumteilen durch eigene Mitarbeiter vor Ort in Asien.

Holztechniker bei der Umsetzung neuester Entwürfe der Classic Collection 2010.

Claudia Seyfang mit Sohn Stefan beim Messebesuch.

Probesitzen beim Lieferanten, 2001.

Der 40. Geburtstag von Will Seyfang, 2001.

Nachwuchs Nico.

Robert King besichtigt ein Teakholzlager mit erstklassigen Stämmen.

Gestandene Mannschaft, Führungsriege von 1996: von links: Klaus Schweikardt, Will Seyfang, Hans-Jürgen Simon und Jürgen Spitzenberg.

1991, Teakholzmöbel liegen voll im Trend. Fischer Möbel verlagert seine Produktion nach Thailand und Indonesien.

Der Vertragsabschluss mit dem thailändischen Partner ist der Startschuss zur Produktion der Erfolgsserie Tennis des Designers Kurt Ranger.

Pause beim Fotoshooting: mittig Will Seyfang, rechts Claudia Seyfang, links Kurt Ranger.

Immer auf der Suche nach Besonderem. Import von mächtigen Holzelefanten aus Burma.

Will Seyfang begutachtet mit Theodor Bronner ein neues Möbeldetail.

Friedel Holzinger, erster Betriebsleiter der jungen Firma.

Produktion von Gartenmöbeln aus heimischem Buchenholz in Schlierbach. Das Holz stammt vom benachbarten Sägewerk Seyfang.

Drei Generationen am Tisch: Die Unternehmer-Familie Seyfang kommt auf bunten dima-Gartenmöbeln zusammen.

Auch zwei griechische Gastarbeiter gehören zum Team des Sägewerks Seyfang im Jahr 1963.

Das Meisterstück des Schreiners Wilhelm Seyfang senior aus dem Jahre 1924.

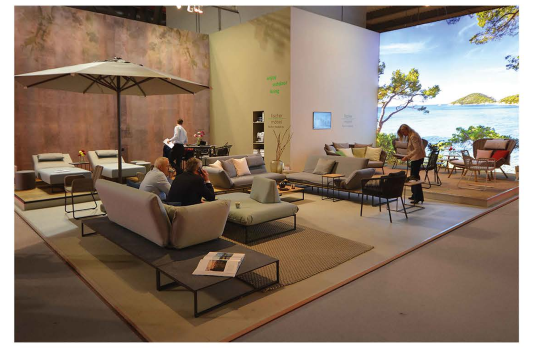

Messestand auf der Möbelmesse Mailand. Im Zentrum die „Flora" Lounge, 2018.

2010 Orgatec – Fischer Möbel stellt in Köln Möbel für den Objektbereich aus.

Präsentation der neuen Collection „Suite" Lounge auf der Möbelmesse Mailand, 2013.

Messeeinladung zum Möbelevent in Mailand, 2008.

Projekt Golfclub Monterrey an der Algarve, die Terrasse ist komplett mit Fischer Möbeln ausgestattet, 2007.

Collection „Adria" in der Staatsgalerie Stuttgart.

Messe Mailand im Jahr 2005.

Die Ausstellung „Gartenmöbel des Jugendstils" des Badischen Landesmuseums, unterstützt durch Fischer Möbel und Ranger Design, wird auch auf der Spoga 1996 präsentiert. Eine Gartenbank von Peter Behrens wird als lizensierter Nachbau von Fischer Möbel hergestellt.

Messestand 1994 auf der Spoga Köln. In der intensiven Zusammenarbeit mit dem Designer Kurt Ranger und Ranger Design ist die Collection „Tennis" entstanden. 1992 erhält sie den Preis „Design Auswahl '92", des Design Centers Stuttgart.

Preisliste aus dem Jahr 1988.

Luftbild aus dem Jahr 1986.

Erster Messestand auf der Spoga Köln 1985. Fischer Möbel präsentiert weiß lackierte Möbel.

Die Gebäude für die Gartenmöbel-Fertigung im Bau, 1983.

Das Bild „Sägewerk" aus dem Jahr 1978.

Ein riesiger Baumstamm aus der Region Göppingen-Holzheim wird auf einem Magirus-Holzvergaser transportiert, 1950.

Die „Collection 2018" mit der Collection „Wing" kombiniert Metallrahmen mit Schnüren oder Bändern. Diese Produktoffensive wurde mit dem renommierten Designpreis „ICONIC AWARDS: Innovative Interior 2017" honoriert.

„Collection 2016", die Abbildung einer charaktervollen Holzmaserung steht für die Liebe zum Holz.

„Designers Collection 2013" mit der „Suite" Collection: Das neu entwickelte, modulare Konzept von „Suite" Lounge erfüllt die unterschiedlichen Anforderungen von privaten, öffentlichen und Business-Bereichen.

„Classic-Collections 2013" mit der „La Piazza" Collection von Karl-Leo Heitlinger.

„Designers Collection 2010" mit der „Taku" Collection von Mads Odgard.

Magazin „...create your life!" Collection 2007 mit einem Detail der Liege der Collection „Air".

Magazin „Gartenlust" 2004 mit der Collection „Air" des Designers Wolfgang C. R. Mezger.

„Outdoor Living" 2000 mit der Collection „La Piazza" von Karl-Leo Heittinger. Der Einsatz von Edelstahl wird immer wichtiger.

Katalog-Cover der Collection „London" aus dem Jahr 1996.

Katalog-Cover der Collection „Madrid" aus dem Jahr 1994

fischer möbel

Katalog-Cover 1992 mit der Collection „Tennis" des Designers Kurt Ranger.

Katalog-Cover 1991 mit der Collection „Marbella".

Katalog-Cover 1990 mit der Teakholzcollection „Bali".

Kataloge und Magazineinbände illustrieren den Geist ihrer jeweiligen Zeit und versinnbildlichen gleichzeitig die Beständigkeit von Qualität und gutem Design.

fischer möbel Exclusive Gartenmöbel aus Holz

Das neu gestaltete Firmenlogo „Fischer Möbel".

Möbelkatalog Anfang der 80er Jahre.

dima

Firmen-Logo der „Wilhelm Seyfang Sägewerk und Holzhandlung".

Faxformular der „Wilhelm Seyfang Sägewerk und Holzhandlung".

Fuchs-Kran mit Greifer für den Holztransport. Erste Geräte erleichtern die Arbeit, 1958.

Kraft, Geschick und Courage sind bei der Handverladung der gewaltigen Laub-Schnitthölzer für den Kunden Magirus gefragt, 1940.

Preisverleihung des „IF Design Award 2017" für den „Suite" Sessel in der BMW-Welt München.

Fischer Möbel Kundenevent in den Niederlanden 2014.

Ausstattung des Hotels Bellevue in Zell am See mit der Collection „Suite".

Premiere in Paris auf der „Maison & Objet" 2007 der neuen Serie „Univers" aus fm-foam soft.

Fischer Möbel mit Sonderpräsentation auf der Gartenmöbel Fachmesse „Sun Rimini", Italien 2007.

Spoga Köln, 2003.

Landesgartenschau Plochingen, 1998. Fischer Möbel ist wichtiger Partner der Veranstaltung in Baden-Württemberg.

Messestand Spoga Köln, 1999.

Erste Web-Site.

Die neue Fabrik im idyllischen Schlierbach.

Salone del Mobile Mailand

Maison & Objet Paris

Intergastra Stuttgart

Interieur Kortrijk

Casual Market Chicago

Orgatec Köln

Messe Sun Rimini

Internationale Möbelmesse Köln

Spoga Köln

Entwicklung

Geschichte